

↓
INSCRIPTIONS NÉCESSAIRES

par téléphone au 02 526 83 51
(du lundi au vendredi de 9h à 15h) ou par mail
tourisme@anderlecht.brussels

Mentionnez votre n° de portable.

Soyez à l'heure ! Les départs des visites
sont ponctuels.

Les visites ont lieu quelle que soit la météo .
Les animaux ne sont pas admis.

Si vous êtes chaisard ou à mobilité réduite,
n'hésitez pas à nous contacter pour connaître
le degré d'accessibilité ou la possibilité
d'aménagements raisonnables afin d'assurer
votre participation à nos activités.

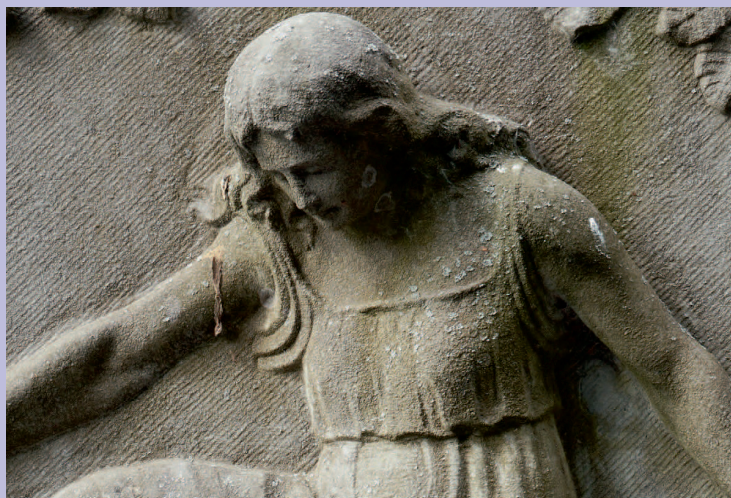

↓
INSCHRIJVEN VEREIST

via tel 02 526 83 51
(van maandag tot vrijdag van 9u tot 15u)
of via e-mail toerisme@anderlecht.brussels

Vermeld ook uw gsm-nummer.

Wees op tijd! We vertrekken stipt op het
afgesproken uur.

De rondleidingen vinden in alle
weersomstandigheden plaats.

Dieren zijn niet toegestaan.
Indien u zich met een rolstoel verplaatst of
mindervalide bent, kunt u met ons contact
opnemen om de toegankelijkheid van
de locatie te kennen zodat u onbezorgd aan onze
activiteiten kunt deelnemen.

NOVEMBRE / NOVEMBER 2024

Ontdek Anderlecht Découvertes

Art et architecture funéraires
Grafkunst en -architectuur



#visitanderlecht
#tourismanderlecht



Rue du Chapelain 1-7 Kapelaanstraat / 02 526 83 65/51
tourisme@anderlecht.brussels / toerisme@anderlecht.brussels

ER/VU: NATHALIE COPPENS - PLACE DU CONSEIL 1 RAADSPLEIN - 1070 ANDERLECHT



Chère Anderlechtois-es, chers visiteurs,

Anderlecht Découverte, ce sont des promenades découvertes organisées durant toute l'année par le Service du Tourisme de la Commune d'Anderlecht. Un tourisme de proximité, accessible à tous et toutes. Une invitation pour partir à la découverte des petits ou grands trésors anderlechtois.

Le mois de novembre est traditionnellement la période des visites aux cimetières. Plus que des lieux de recueillement et de souvenirs, les cimetières peuvent également être un lieu de vie pour la faune et la flore. C'est le cas pour le cimetière du Vogelenzang.

Pour la visite guidée de novembre, nous vous invitons à partir à la découverte du cimetière du Vogelenzang, un havre de paix pour les familles des défunts mais aussi un espace vert idéal avec une biodiversité à protéger.

Laissez-vous surprendre par cette visite guidée atypique !

Cordialement,

Beste Anderlechtenaren, beste bezoekers,

Ontdek Anderlecht staat voor ontdekkingswandelingen die het hele jaar door worden georganiseerd door de Dienst Toerisme van de gemeente Anderlecht. Lokaal toerisme, dat voor iedereen toegankelijk is. Een uitnodiging om de kleine en grote schatten die Anderlecht rijk is te ontdekken.

November is traditioneel de periode om een bezoek te brengen aan de begraafplaats. Begraafplaatsen zijn er niet alleen om te herdenken en te herinneren, ze kunnen ook dienen als leefomgeving voor fauna en flora. Dat is het geval voor de begraafplaats Vogelenzang.

Voor de rondleiding van november nodigen we je uit om de begraafplaats Vogelenzang te ontdekken, een oase van rust voor de families van de overledenen, maar ook een ideale groene ruimte waarvan de biodiversiteit beschermd moet worden.

Laat je verrassen door deze atypische rondleiding!

Met vriendelijke groeten,

Votre bourgmestre / Uw burgemeester

↓

Visite guidée au cimetière du Vogelenzang

Art et architecture funéraires

Dimanche 17 novembre
à 14h

— Le cimetière communal du Vogelenzang fut inauguré en octobre 1954. Un architecte paysagiste l'aménage comme un parc à la française. Les pelouses sont adossées au site semi-naturel classé de la vallée du « Vogelenzangbeek ».

Outre la richesse du patrimoine naturel, le cimetière communal du Vogelenzang accueille d'intéressantes œuvres d'art : il abrite un petit « Père Lachaise » anderlechtois, constitué par les magnifiques monuments funéraires venant de l'ancien cimetière communal. C'est un écrin d'art et d'architecture funéraires méconnus. D'ailleurs, en parcourant les allées, vous pourrez apercevoir des trésors de décoration funéraire art nouveau ou art déco.

→ Infos

Point de rendez-vous
Avenue du Soldat Britannique

Prix
2€ par personne à payer sur place

Accessibilité
STIB
Métro 1-5 : arrêt Eddy Merckx
Bus 74 : arrêt Eddy Merckx
De Lijn
Bus 571 – 572 -R10 – R42 : arrêt Leemans Eddy Merckx

↓

Geleid bezoek aan de begraafplaats Vogelenzang

Grafkunst en -architectuur

Zondag 17 november
om 14u

— De gemeentelijke begraafplaats Vogelenzang werd in oktober 1954 ingehuldigd. Een landschapsarchitect heeft het als een Franse tuin ontworpen. De grasperken grenzen aan het beschermde seminatuurlijke gebied van de vallei van de Vogelenzangbeek.

Naast het rijke natuurlijke erfgoed herbergt de gemeentelijke begraafplaats Vogelenzang ook enkele interessante kunstwerken: er ligt een Anderlechtse versie van het 'Père Lachaise', met prachtige grafmonumenten die zijn overgebracht van de oude gemeentelijke begraafplaats. Het is een parel van weinig bekende grafkunst en -architectuur. Als je doorheen de begraafplaats wandelt, kom je schatten van grafdecoratie in art-nouveau- en art-decostijl tegen.

→ Info

Afsprekpunt
Britse-Soldaatlaan

Prijs
2€ per persoon te betalen ter plaatse

Bereikbaarheid
MIVB
Metro 1-5: halte Eddy Merckx
Bus 74: halte Eddy Merckx
De Lijn
Bus 571 – 572 -R10 – R42: halte Leemans-Eddy Merckx